Jelzőőri tevékenység oktatása

Szilágyi Omer r.ftzls.

Pécs RK Központi Szolgálatirányító parancsnok

Nagykozári Polgárőr Egyesület

omer.seriff@gmail.com

2017

Jogalap

2011.évi CLXV. törvény a polgárőrségről és a polgárőri tevékenység szabályairól

1/1975. (II. 5.) KPM-BM együttes rendelet a közúti közlekedés szabályairól /KRESZ/

Jogszabályi háttér

2011.évi CLXV. törvény a polgárőrségről és a polgárőri tevékenység szabályairól

20. §

(1) A polgárőr a közúti közlekedési balesetek, valamint a kiemelt rendezvények, katasztrófa sújtotta területek helyszínén, továbbá az általános rendőrségi feladatok ellátására létrehozott szerv, más rendvédelmi szervek és az önkormányzat felkérésére a közlekedés zavartalanságának biztosítása érdekében jogosult jelzőőri feladatok ellátására. A rendőri intézkedést igénylő baleset helyszínén a polgárőr a jelzőőri tevékenységet a rendőr megérkezéséig önállóan, azt követően az általános rendőrségi feladatok ellátására létrehozott szerv felkérésére és utasításainak megfelelően végezheti.

(2) A polgárőr a rendőri intézkedést igénylő baleset helyszínére érkezését követően haladéktalanul értesíti az általános rendőrségi feladatok ellátására létrehozott szervet. Az értesítés kiterjed a baleset jellegére, a sérültek számára, valamint arra, hogy a polgárőr megítélése szerint milyen veszélyhelyzet állt elő.

(3) A polgárőr - a bölcsőde, az óvoda, valamint az általános és középiskola fenntartójának értesítése mellett - a megyei (fővárosi) rendőr-főkapitánysággal kötött együttműködési megállapodása alapján jogosult a gyermekek úttesten történő biztonságos átkelésének elősegítése érdekében a bölcsődék, az óvodák és az általános iskolák közvetlen közelében jelzőőri feladatokat ellátni.
(4) Az (1) és a (3) bekezdésben foglalt célból a jelzőőr nappal jelzőtárcsával, éjszaka és korlátozott látási viszonyok esetén piros fényt adó lámpával irányítja a forgalmat. Munkáját jól látható és hallható jelzésekkel köteles összehangolni. A jelzőőri tevékenységet végzőnek és jelzéseinek a megállási látótávolságból folyamatosan láthatóknak kell lenniük.

ALYOS!

(5) Ha a közúti közlekedési baleset helyszínén a forgalmat jelzőőr irányítja, „Egyéb veszély” jelzőtáblát - jelzőőrre utaló kiegészítő táblával - kell elhelyezni

a) lakott területen kívül minden esetben,

b) lakott területen akkor, ha a jelzőőr és jelzése folyamatosan és jól láthatóan nem észlelhető.

(6) A jelzőőri feladatokat ellátó polgárőr e tevékenysége során láthatósági mellénnyel kiegészített formaruhát visel. A láthatósági mellényen jól láthatóan fel kell tüntetni a „polgárőrség” megjelölést.

1/1975. (II. 5.) KPM-BM együttes rendelet a közúti közlekedés szabályairól

7. §*

(1) A jelzőőr vagy a polgárőr jelzőtárcsával vagy - feltartott, vagy vasúti átjárónál az úttesten állványra helyezett - piros fényű lámpával adott jelzésére meg kell állni.

(2) Ha a forgalmat jelzőőr vagy polgárőr irányítja, köteles azt az egyéb veszélyt jelző táblával - a jelzőőrre vonatkozó kiegészítő táblával együtt - a külön jogszabályban meghatározottak szerint előre jelezni.

**megállapította a 289/2009 (XII.18.) Korm.rendelet 3.§. Hatályos 2010.január 1-jétől*

Jelzőőr - vasúti átjáró hiba

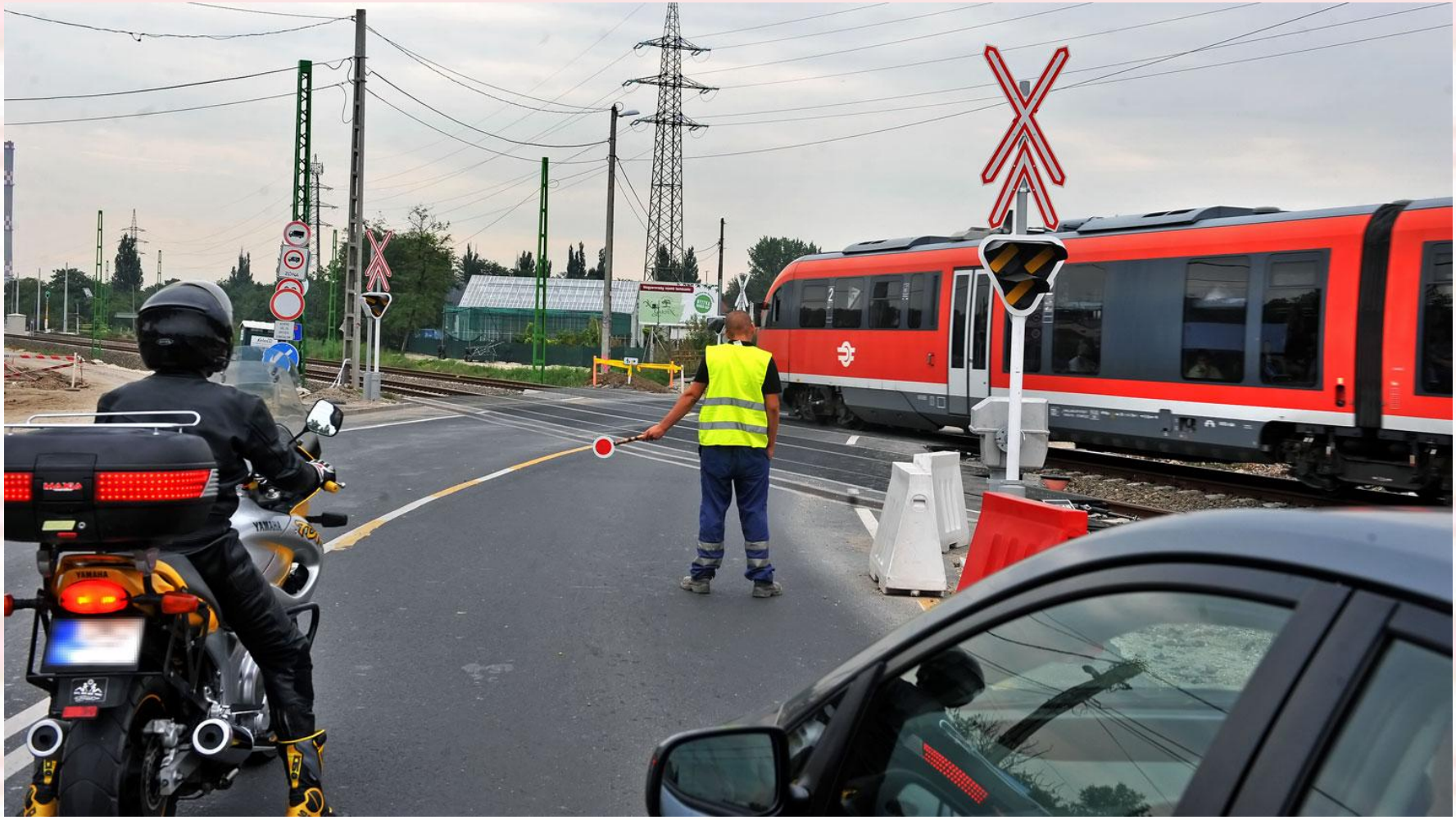

Jelzőőr a közúton

Jelzőőr

Az a személy aki a közúton előzetes felhatalmazás / képzés alapján jogosult ideiglenes jelleggel forgalom irányítására. A jelzõõr utasítást adhat a közlekedés valamennyi résztvevõje számára és teljes mértékben - jogilag, anyagilag, erkölcsileg - felel az általa adott jelzésekért.(!)

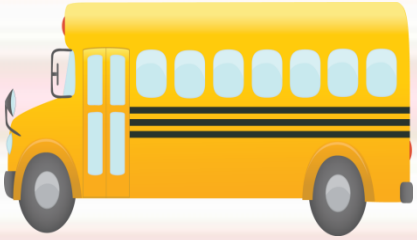

A polgárőr jelzőőri tevékenysége

- közúti közlekedési baleset helyszínén
- óvodák és általános iskolák közvetlen közelében
- egyéb rendkívüli esemény helyszínén
- rendezvények helyszínén

a feladat végrehajtásához szükséges felszerelés:

megkülönböztető mellény *Polgárőrség* felirattal, jelzőtárcsa, piros vagy fehér fényű lámpa

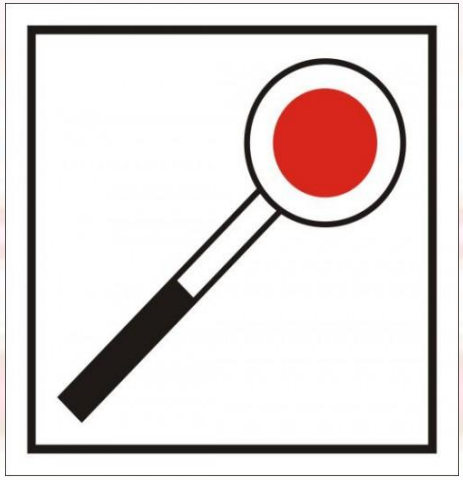

Látni és Látszani !!

Közúti közlekedési baleset helyszínén:

A polgárőr a rendőri intézkedést igénylő baleset helyszínére érkezését követően haladéktalanul értesíti a rendőrséget. Az értesítés kiterjed a baleset jellegére, a sérültek számára, állapotára, az érintett járművek vonatkozásában arra, hogy megítélése szerint milyen veszély helyzet áll fenn.

A polgárőr a közúti baleset helyszínén a közlekedés zavartalanságának a biztosítása érdekében jogosult jelzőőri feladat ellátására. A rendőri intézkedést igénylő balesetek helyszínén a polgárőr a rendőrség kiérkezéséig önállóan, azt követően a rendőrség felkérésére és annak utasításainak megfelelően folytatja a jelzőőri tevékenységét. A jelzőőr a tevékenységét az adott körülmények között a megfelelő távolságból a közúti baleset előtt lássa el.

112 (104 - 105 - 107) 112

Óvodák és általános iskolák közvetlen közelében

A polgárőr – a polgárőrség és az óvoda, vagy az általános iskola fenntartójával kötött együttműködési megállapodás alapján – jogosult a gyermekek úttesten történő biztonságos átkelésének elősegítése érdekében az óvodák és általános iskolák közvetlen közelében jelzőőri feladatot ellátni.

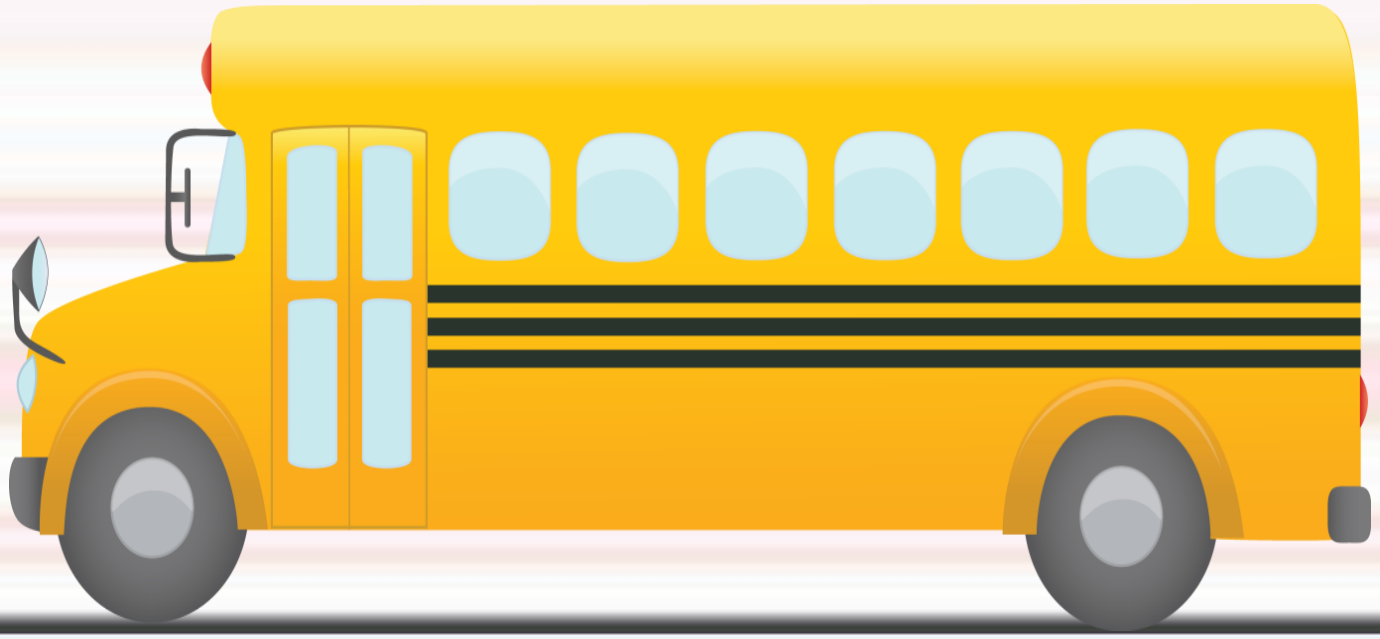

rendezvények helyszínén

A rendezvények helyszínén a rendezvényt megtartó felelős (főszervező vagy rendező) személy iránymutatása szerint;

Amennyiben a rendezvény útszakasz lezárásával jár, abban az esetben csak a Közút kezelő hozzájárulásának engedélyével végezhető a tevékenység a határozatban foglalt helyen, időben, feltételekkel;

Amennyiben helyi önkormányzat a rendezvényt igénybe vevő útszakasz kezelője, úgy a jegyző által kiállított forgalom korlátozási határozatban foglaltak alapján.

Forgalom elterelés

A rendőri karjelzések

Amennyiben olyan útszakaszon történik a közúti közlekedés rendjébe történő beavatkozás ahol, zajlik a forgalom, ott a legfontosabb jelzés a forgalomban résztvevő járművezetők részére a : Figyelem ! A forgalom iránya meg fog változni ! Jelzés adása amelyet függőlegesen feltartott egyesen karral adunk, miközben folyamatosan figyeljük a járművek mozgását, hogy a járművezetők észlelték-e a jelzést. Ezt a jelzést nyomatékosítani lehet jelzősíp használatával. Ez a jelzés a jelzőlámpa sárga jelzésének felel meg. (KRESZ 6.§.)

A járműforgalom irányának megváltozása következik

Jármű megállítása

A járművek megállításának különös szabályai

Feladatuk ellátása során kiemelt fontosságú a mások jogainak védelme mellett, hogy óvja saját életét, testi épségét. Polgárőr jelzőőrként járművet egyedül csak olyan esetben állítson meg, ha a megállítás feltételei az adott körülmények között fennállnak (!)

Az elfoglalt pozíció a szélső forgalmi sáv a járda, vagy úttest széle az útpadka felöli része

Nagyon fontos a megfelelő távolságból történő jelzés adás, a megállásra való felkészülés és végrehajtás érdekében

A jelzőőrnek TILOS !

Olyan tevékenységet folytatnia amely elvonja figyelmét feladata ellátása alatt, mint pl.:

- olyan párbeszédet folytatnia,amely figyelmét, testtartását elvonja
- mobiltelefont használni, azon beszélgetést folytatni
- leülni, támaszkodni, ismerősnek integetni, inni, enni feladata végzése közben.

HORIZONT
BUTOR

Köszönöm a figyelmet

GRSP
MAGYARORSZÁG
EGYESÜLET

POLGÁRŐRSÉG
ORSZÁGOS POLGÁRŐR
SZÖVETSÉG
KÉPZÉS
Figyelünk és védünk

KTI
Alapítva - Since 1938